

ELEWACJA E-1

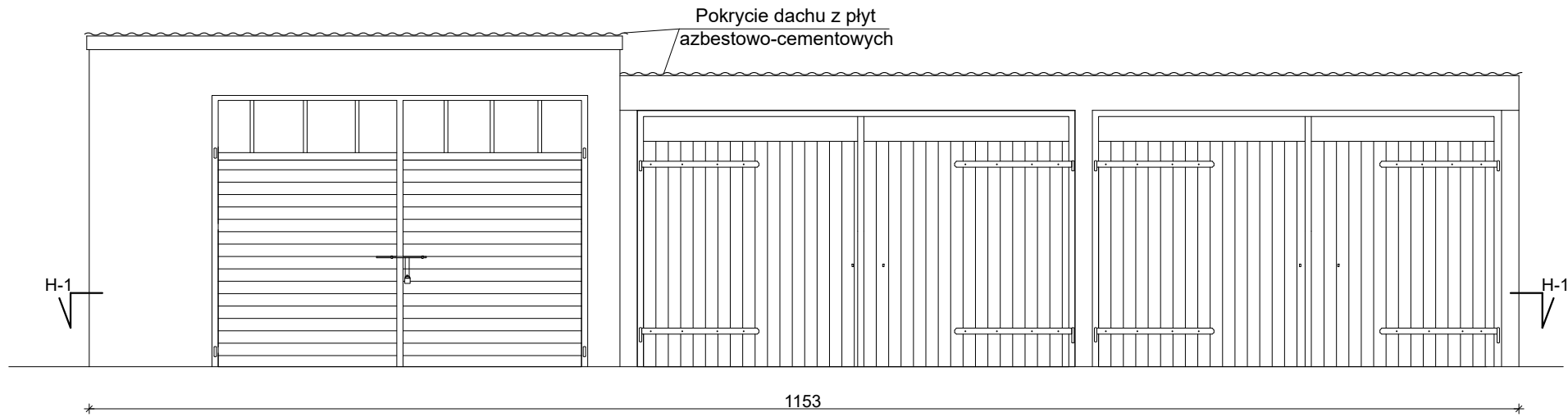

ELEWACJA E-2

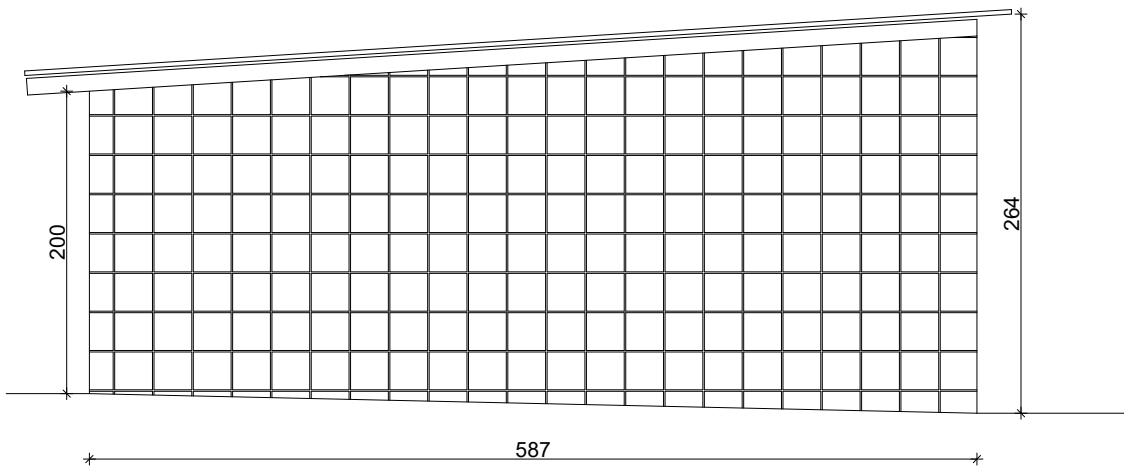

ELEWACJA E-3

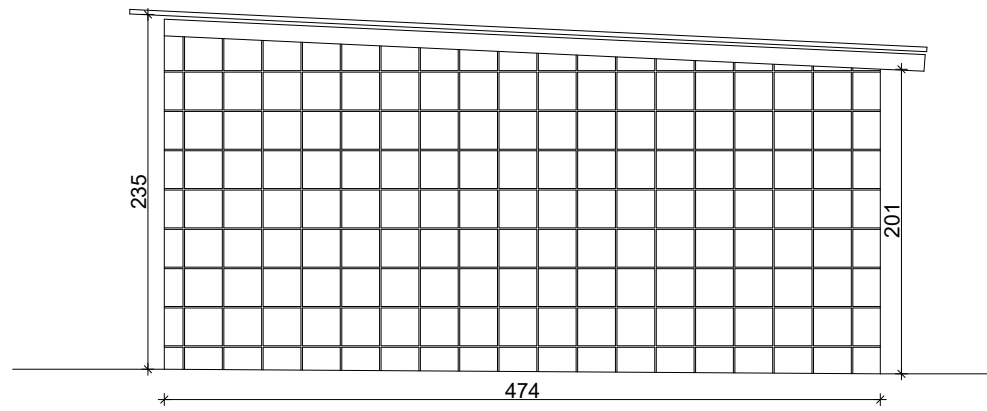

RZUT H-1  
RZUT PRZYZIEMIA

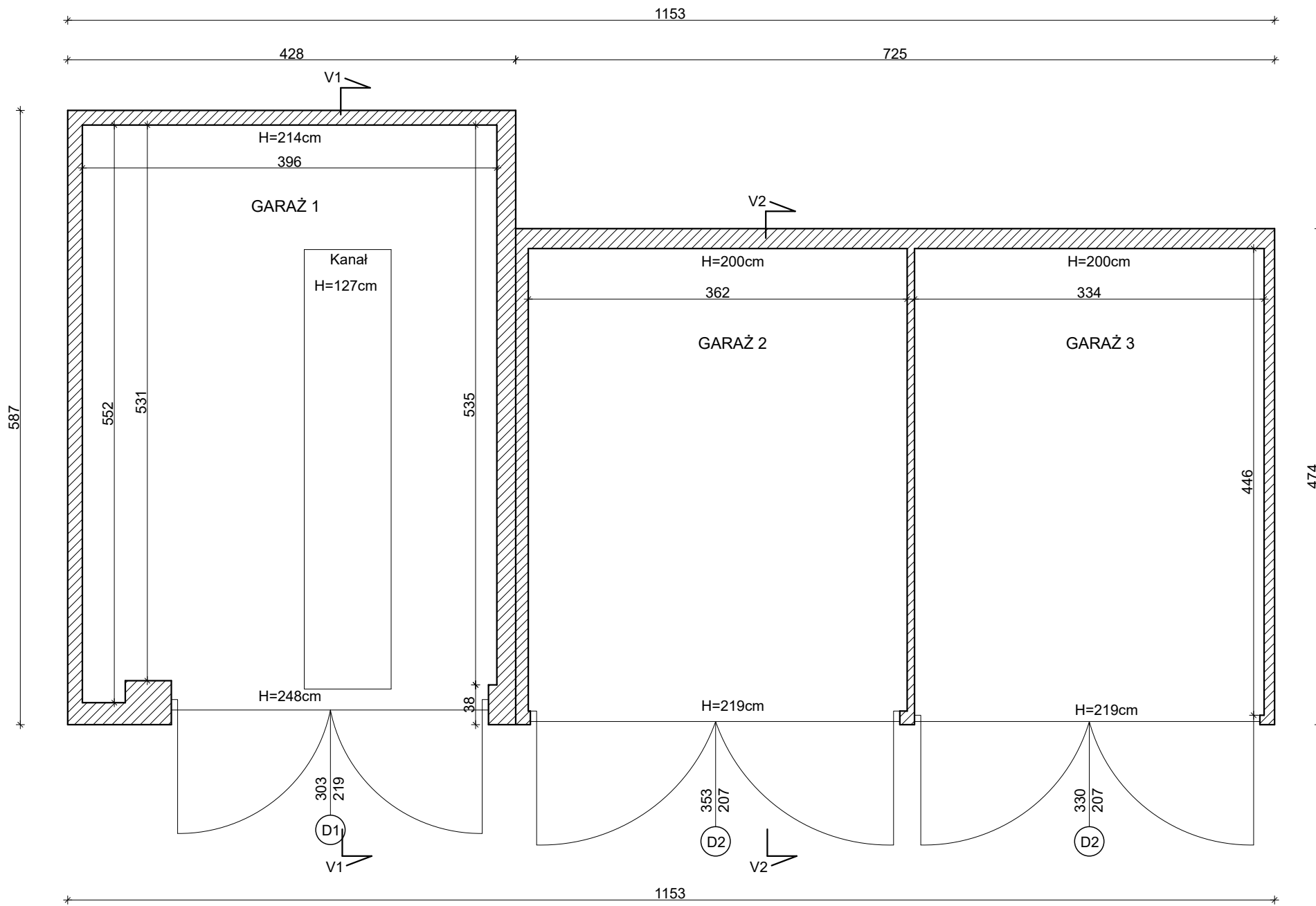

ELEWACJA E-4

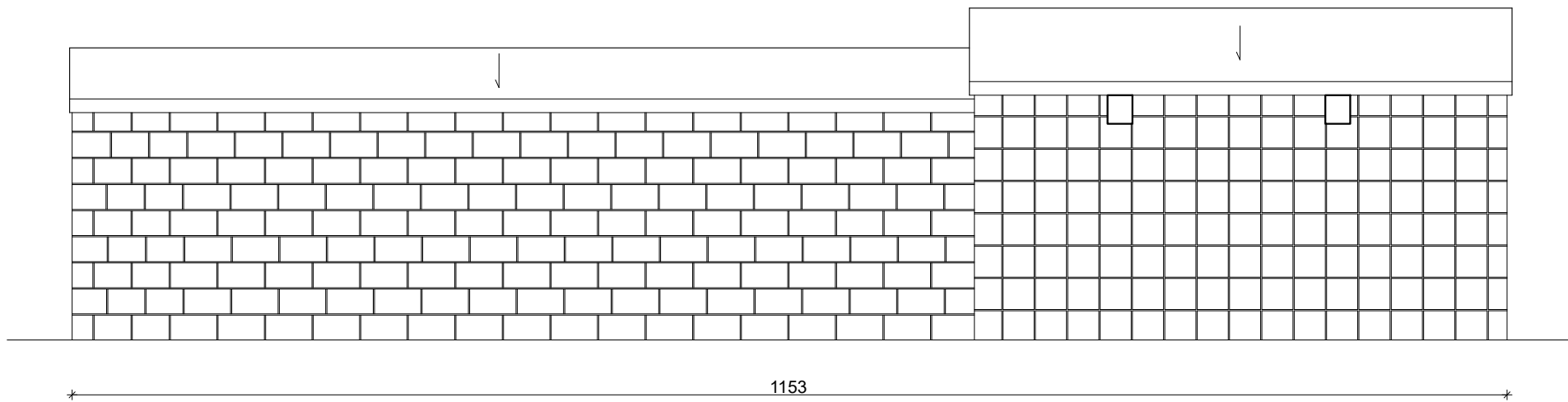

RZUT DACHU

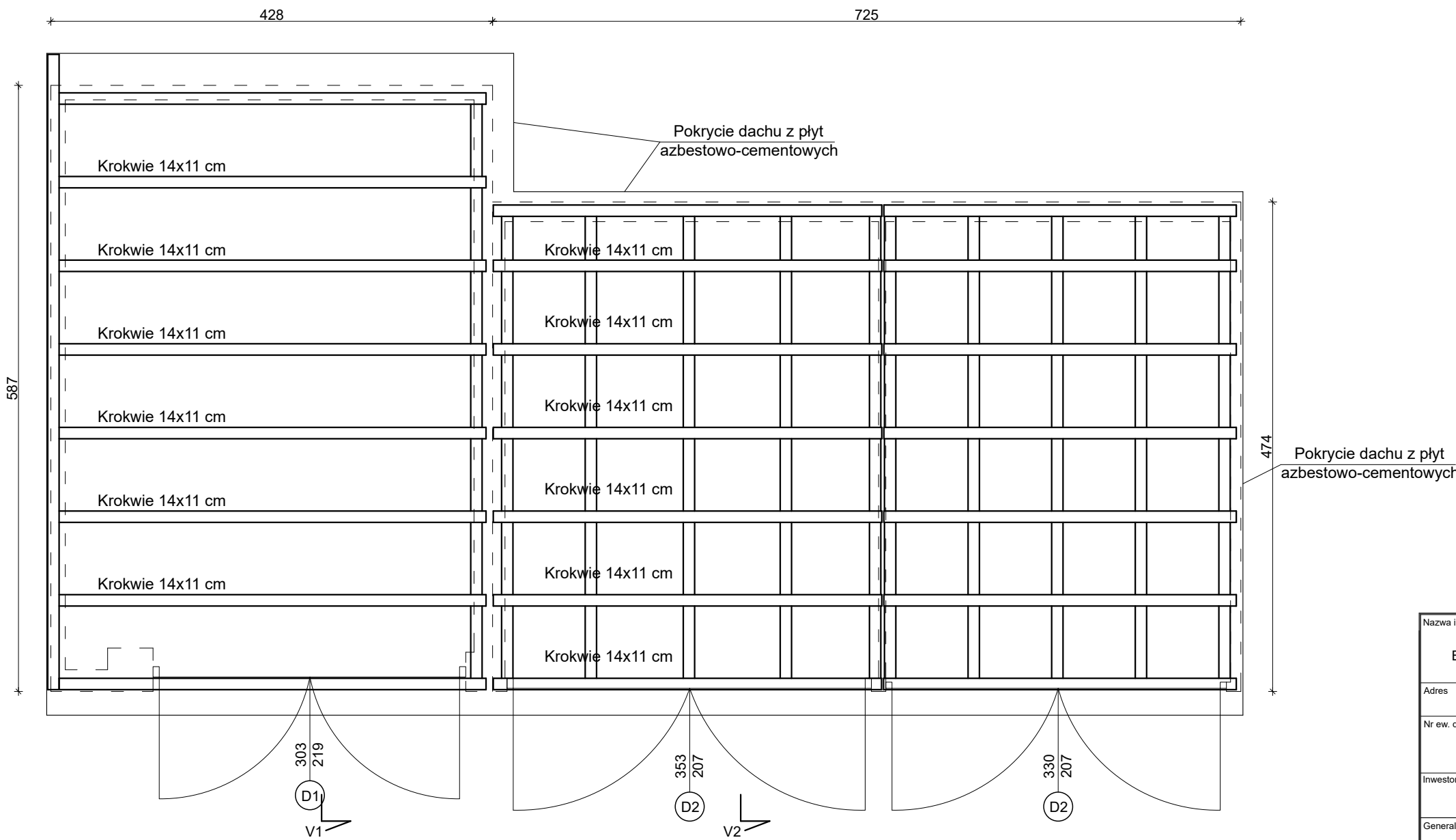

PRZEKRÓJ V-1

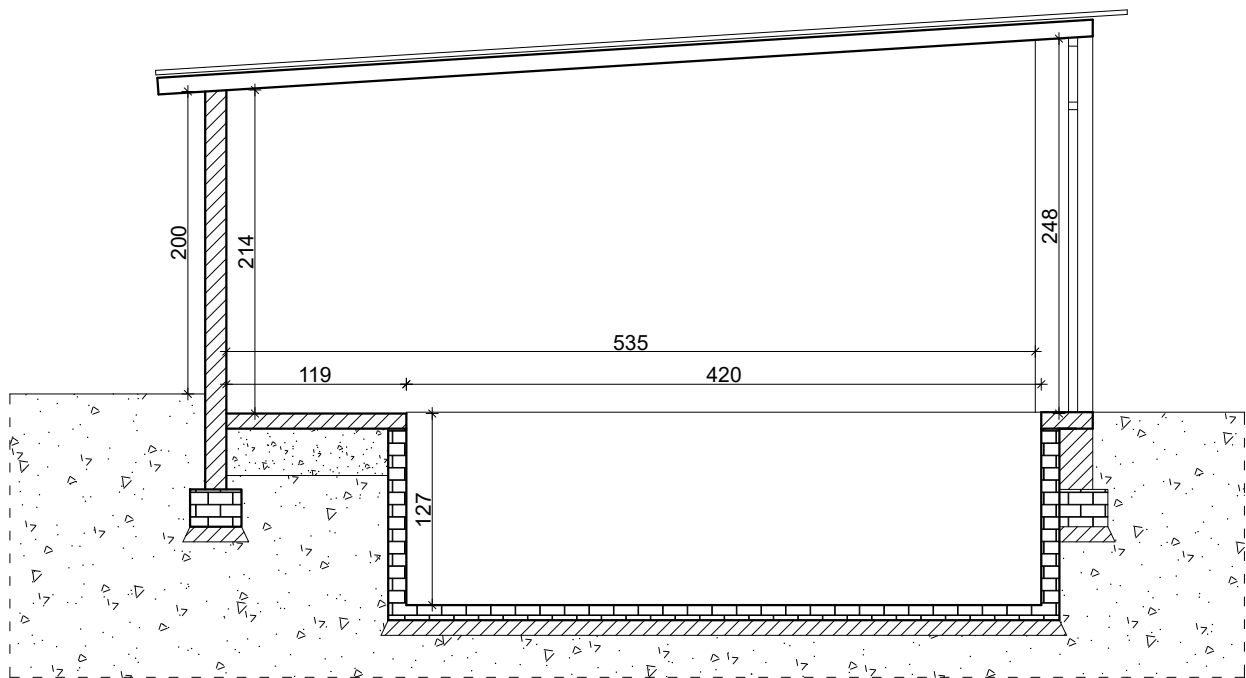

PRZEKRÓJ V-2

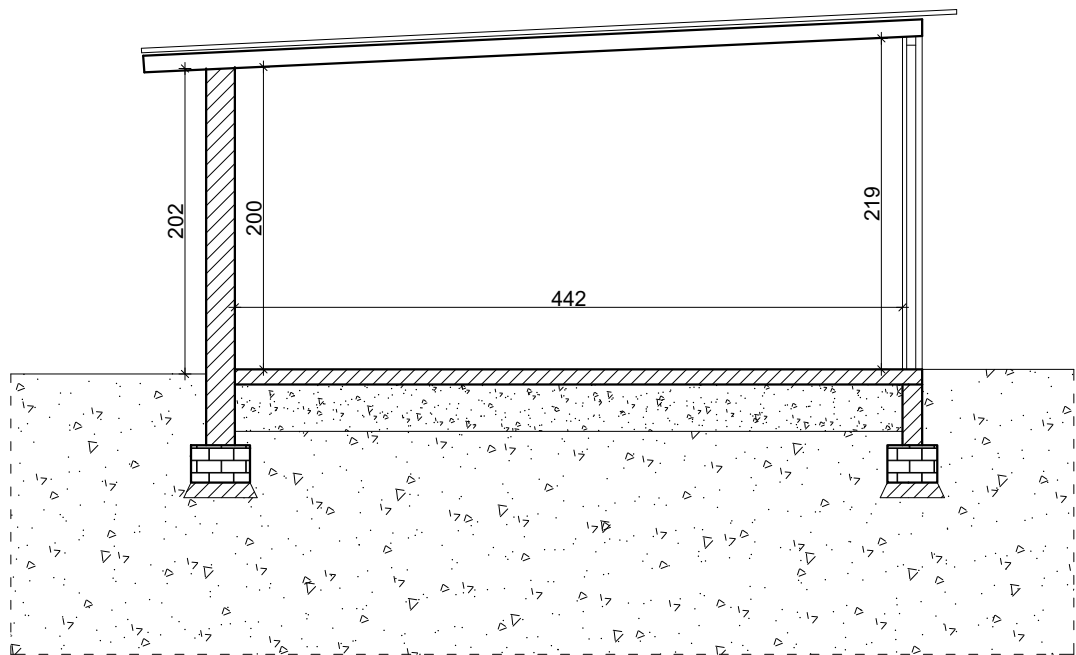

Nazwa inwestycji				
PROJEKT WYKONAWCZY PRZEBUDOWY BUDYNKU DWORU RYXÓW ZLOKALIZOWANEGO PRZY UL. F. RYXA 41 W PRAŻMOWIE				
Adres				
ul. Franciszka Ryxa 41, 05-505 Prażmów				
Nr ew. działki				
DZIAŁKA EW. NR: 149, OBRĘB: 0021 JEDNOSTKA. EWID.: 141805_2 PRAŻMÓW				
Inwestor				
GMINA PRAŻMÓW ul. Piotra Czołchańskiego 1, 05-505 Prażmów				
Generalny Projektant				
SPIN Marcin Olszewski ul. Grzymaliów 1D/25, 03-141 Warszawa				
Projektant	mgr inż. Leszek Tischner	Uprawnienia w specjalności konstr. - budowlanej: 157/2002		
Projektant	mgr inż. Damian Domański	Uprawnienia w specjalności konstr. - budowlanej: MAZ.0882/P/19/00014		
Sprawdzający	mgr inż. Damian Cyrt	Uprawnienia w specjalności konstr. - budowlanej: MAZ.0883/P/000059		
Tytuł rysunku:				
GARAŻE 1,2,3 - ELEWACJE, RZUTY I PRZEKROJE				
Data: 04 czerwca 2021 r.		Skala: 1:50	Rys. nr: K26	